



PROJETO COMERCIAL



SOCIEDADE BRASILEIRA DE UROLOGIA



XVI CONGRESSO SUL BRASILEIRO DE **UROLOGIA**

CURITIBA - PR | 25 a 27 de Julho de 2024



SOCIEDADE BRASILEIRA DE UROLOGIA

Seção Paraná



SOCIEDADE BRASILEIRA DE UROLOGIA

Seção Rio Grande do Sul



SOCIEDADE BRASILEIRA DE UROLOGIA

Seção Santa Catarina



MENSAGEM DO PRESIDENTE DO CONGRESSO

Prezados representantes da indústria farmacêutica, de equipamentos médicos e de outras áreas afins.

É com grande satisfação que iniciamos os contatos com intuito de apresentar o plano comercial do XVI Congresso Sul Brasileiro de Urologia. Organizado pelas seccionais do Paraná, Santa Catarina e Rio Grande do Sul da Sociedade Brasileira de Urologia, este evento bianual, que se projeta marcante, reunirá mentes brilhantes e dedicadas no campo da Urologia para uma jornada de aprendizado, colaboração e descobertas.

O Congresso ocorrerá nos dias 25 a 27 de julho de 2024, na cidade de Curitiba - Paraná. Tendo sua locação no Shopping Novo Batel, oferecerá localização nobre, com estacionamento e opções diversas para alimentação dos participantes. Estarão à disposição do evento três salas, contabilizando cerca de um mil lugares para o público assistente, além de espaço amplo para a disposição de estandes destinados aos patrocinadores, proporcionando ambiente adequado para o contato e interação entre os participantes.

A grade científica está sendo preparada com cuidado por destacados urologistas dos três estados organizadores e contará com a participação de palestrantes importantes da Urologia brasileira e do exterior apresentando suas perspectivas únicas e pesquisas pioneiras. Tópicos atuais nas áreas de uro-oncologia, litíase urinária, incontinência urinária, andrologia, hiperplasia prostática, uropediatria e cirurgia reconstrutiva terão foco central nas discussões. Opções de workshops e simpósios serão oferecidas aos parceiros que desejem destaque na apresentação de seus produtos durante as atividades científicas.

O interesse dos profissionais participantes impulsionado pela detalhada programação científica, buscando atualização e inovação contínuas, torna o XVI Congresso Sul Brasileiro de Urologia a plataforma ideal para a apresentação de produtos, estabelecendo parcerias duradouras e avanços na área da saúde.

Agendaremos, em breve, reunião de apresentação formal do Congresso, contando com a presença de todos os membros da Comissão Científica e Coordenadores de áreas, para reforçar aos parceiros a preocupação da Organização com a excelência do evento. Esperamos a confirmação de sua participação nesse projeto que, certamente, inspirará a todos a elevar ainda mais o padrão de cuidados aos nossos pacientes.

Atenciosamente,



Dr. Eduardo Gomes

Diretor Presidente da Sociedade Brasileira de Urologia – Seccional Paraná - 2022/2023
Membro da Comissão Organizadora – XVI CSBU - 2024



COMISSÕES

Comissão Organizadora

Dr. Alexandre Cavalheiro Cavalli

Dr. André Matos de Oliveira

Dr. Eduardo Gomes

Dr. Gustavo Marquesine Paul

Presidente da Comissão Científica

Dr. Ari Adami Júnior

Coordenadores de Áreas

URO - ONCOLOGIA

Dr. Alexandre Cavalheiro Cavalli

ANDROLOGIA

Dr. Gustavo Marquesine Paul

UROLOGIA FEMININA E DISFUNÇÕES MICCIONAIS

Dr. Silvio Henrique Maia de Almeida

LITÍASE URINÁRIA

Dr. Luis Sérgio Santos

UROLOGIA RECONSTRUTIVA E UROPEDIATRIA

Dr. Rodrigo Krebs

HIPERPLASIA PROSTÁTICA BENIGNA

Dr. Thiago Hota

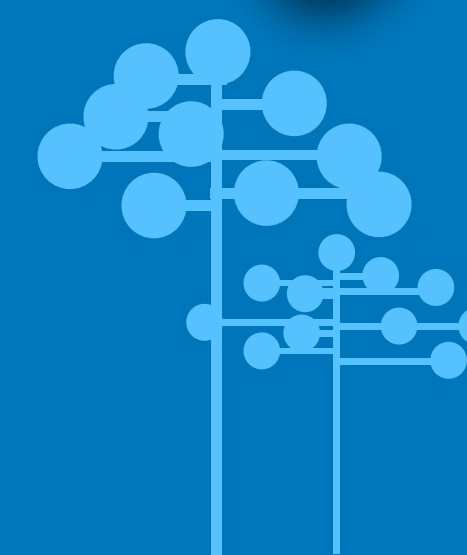

Curitiba

Curitiba, uma cidade que encanta visitantes com sua atmosfera única e planejamento urbano exemplar. Situada no sul do Brasil, é conhecida por suas inúmeras atrações culturais, espaços verdes e qualidade de vida invejável.

Com uma população diversificada e acolhedora, Curitiba oferece uma mistura encantadora de tradição e modernidade. Seu centro histórico preserva a arquitetura colonial, com igrejas e casarões que contam a história da cidade desde seus primórdios. Ao mesmo tempo, a cidade abraça a inovação, com arranha-céus modernos e uma infraestrutura desenvolvida.

Curitiba é rica em cultura, com uma infinidade de teatros, museus, galerias de arte e eventos culturais durante todo o ano. A gastronomia local é uma delícia à parte, com uma diversidade de restaurantes e bares que oferecem pratos típicos do sul do Brasil e da culinária internacional.

Uma cidade cativante com sua organização, cultura vibrante, áreas verdes bem cuidadas e uma atmosfera acolhedora. Seja para quem busca tranquilidade, cultura ou aventura, a capital paranaense é uma escolha certa e uma experiência inesquecível.

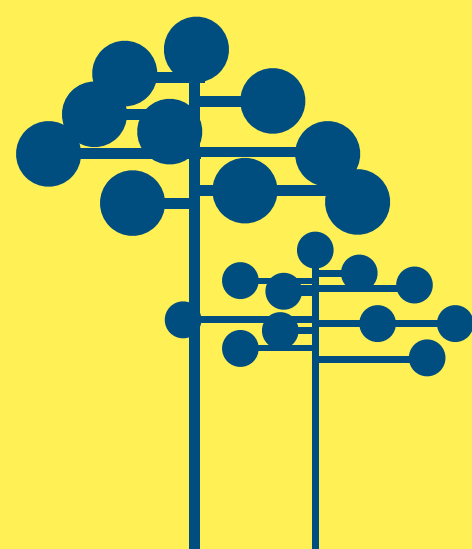

**Data:**

25 a 27 de julho
de 2024

**Público:**

Previsão de 800
pessoas

**Divulgação:**

Redes Sociais e
ambiente Google,
mercado nacional

**Local:**

Centro de Eventos
Shopping Novo Batel
Curitiba

**Realização:**

Sociedade Brasileira
de Urologia
Seccional PR

POR QUE PATROCINAR ESTE EVENTO?

O XVI Congresso Sul Brasileiro de Urologia é uma excelente oportunidade para:

- Network com médicos de diferentes especialidades e regiões do país;
- Exposição de novos materiais;
- Exposição de novas técnicas;
- Espaço para cursos e exposição workshop;
- Descobrir novos mercados;
- Trocar experiências;
- Iniciar acordos de cooperação e alianças estratégicas;
- Descobrir novos clientes;
- Fazer o lançamento de novos produtos;
- Apresentar inovações;
- Informar sobre a utilidade e formas de utilização dos produtos;
- Fazer demonstrações educativas;
- Auxiliar seu planejamento estratégico;
- Vender produtos.





TEMAS PRINCIPAIS

LITÍASE URINÁRIA

HIPERPLASIA PROSTÁTICA

CIRURGIA RECONSTRUTIVA

ANDROLOGIA

URO ONCOLOGIA

INCONTINÊNCIA URINÁRIA E
DISFUNÇÕES MICCIONAIS

PATROCINADOR DIAMANTE

R\$ 65.000,00



Stand de 16m²
(Conforme planta)



30 inscrições
para médicos



Envio de 2 e-mail
mktg para inscritos



Material nas
pastas



Logotipo 100% nos
materiais do evento

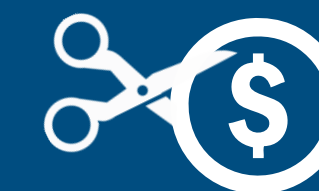

Valores especiais com
30%OFF para os
Simpósios e
Pocket Classes.

PATROCINADOR OURO

R\$ 55.000,00



Stand de 12m²
(Conforme planta)



20 inscrições
para médicos



Envio de 1 e-mail
mktg para inscritos



Material nas
pastas



Logotipo 75% nos
materiais do evento

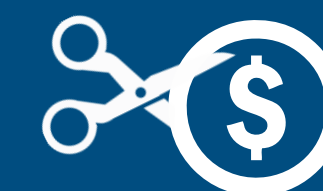

Valores especiais com
15%OFF para os
Simpósios e
Pocket Classes.

PATROCINADOR PRATA

R\$ 40.000,00



Stand de 8m2
(Conforme planta)



10 inscrições
para médicos



Material nas
pastas



Logotipo 50% nos
materiais do evento



PATROCINADOR BRONZE

R\$ 30.000,00



Stand de 6m²
(Conforme planta)



Material nas pastas



Logotipo 25% nos
materiais do evento

EXPOSITOR

R\$ 15.000,00



Stand de 4m²
(Conforme planta)



Material nas pastas



Logotipo 25% nos
materiais do evento

ATIVIDADES



Simpósio
Satélite 1h

R\$ 40.000,00



Pocket Class
30 min

R\$ 25.000,00

ÍTEM AVULSO



Capas de cadeiras
R\$ 12.000,
Contratante fornece

Valor vinculado às cotas Diamante,
Ouro e Prata.



Jantar Palestrantes
R\$ 15.000,



6 Totens carregadores
de celular **R\$ 8.000,** cada
Contratante fornece adesivagem



Cordão de Crachás
R\$ 12.000,
Contratante fornece

Valor vinculado às cotas Diamante,
Ouro e Prata.



Wi-Fi Zone **R\$ 20.000,**
*Login e senha com o nome
do patrocinador*

STANDS DO EVENTO



 STAND
DIAMANTE

- Forração para demarcação de área no tamanho de 8x2m
- 01 mesa com 03 cadeiras
- 01 lixeira
- 01 painel backdrop em lona impressa no tamanho 8,00x2,50m
- 01 spot em led
- 3 tomadas - em régua



 STAND
OURO

- Forração para demarcação de área no tamanho de 6x2m
- 01 mesa com 03 cadeiras
- 01 lixeira
- 01 painel backdrop em lona impressa no tamanho 6,00x2,50m
- 01 spot em led
- 3 tomadas - em régua



 STAND
PRATA

- Forração para demarcação de área no tamanho de 4x2m
- 01 mesa com 03 cadeiras
- 01 lixeira
- 01 painel backdrop em lona impressa no tamanho 4,00x2,50m
- 01 spot em led
- 3 tomadas - em régua



 STAND
BRONZE

- Forração para demarcação de área no tamanho de 3x2m
- 01 mesa com 03 cadeiras
- 01 lixeira
- 01 painel backdrop em lona impressa no tamanho 3,00x2,50m
- 01 spot em led
- 3 tomadas - em régua

STAND EXPOSITOR

Área de 2x2m

Não inclusos plantas/paisagismo - TVs

PLANTA DO EVENTO



- 3 EXPOSITOR 2m X 2m = 4m²
- 6 ESTANDES BRONZE 3m X 2m = 6m²
- 5 ESTANDES PRATA 4m X 2m = 8m²
- 3 ESTANDES OURO 6m X 2m = 12m²
- 2 ESTANDES DIAMANTE 8m X 2m = 16m²



Contato comercial:



Luiz Felipe

luizfelipe@fellinievents.com.br

51 98165.6766

MUITO OBRIGADO!